

Agenzia del Territorio
CATASTO FABBRICATI
Ufficio Provinciale di
Treviso

Dichiarazione protocollo n. TV0155095 del 04/05/2011

Planimetria di u.f.u. in Comune di Mogliano Veneto

Via Ronzinella

civ.

Identificativi Catastali:

Sezione: E
Foglio: 11
Particella: 460
Subalterno: 61

Compilata da:
Sponchiado Matteo

Iscritto all'albo:
Geometri

Prov. Treviso

N. 2808

Scheda n. 1

Scala 1:200

PIANTA PIANO PRIMO H. 2.70

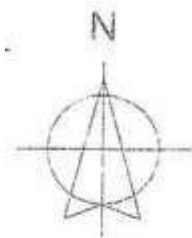

Ultima planimetria in atti

Data: 25/10/2018 - n. T38323 - Richiedente: DRSLVS68R31F443E

Totale schede: 1 - Formato di acquisizione: A4(210x297) - Formato stampa richiesto: A4(210x297)

Catasto dei Fabbricati - Situazione al 25/10/2018 - Comune di MOGLIANO VENETO (F269) - < Sez.Urb.: E - Foglio: 11 - Particella: 460 - Subalterno: 61 >
VIA DANZINI 1 A. 01100001

ELABORATO PLANIMETRICO

Compilato da:
Sponchiado Matteo
Iscritto all'albo:
Geometri

Prov. Treviso N. 2808

Agenzia del Territorio
CATÀSTO FABBRICATI
Ufficio Provinciale di
Treviso

Comune di Mogliano Veneto

Sezione: E Foglio: 11 Particella: 460

Protocollo n. del
Tipo Mappale n. 149271 del 28/04/2011

Dimostrazione grafica dei subalterni

Scala 1 : 500

PIANTA PIANO PRIMO
SOTTOSTRADA

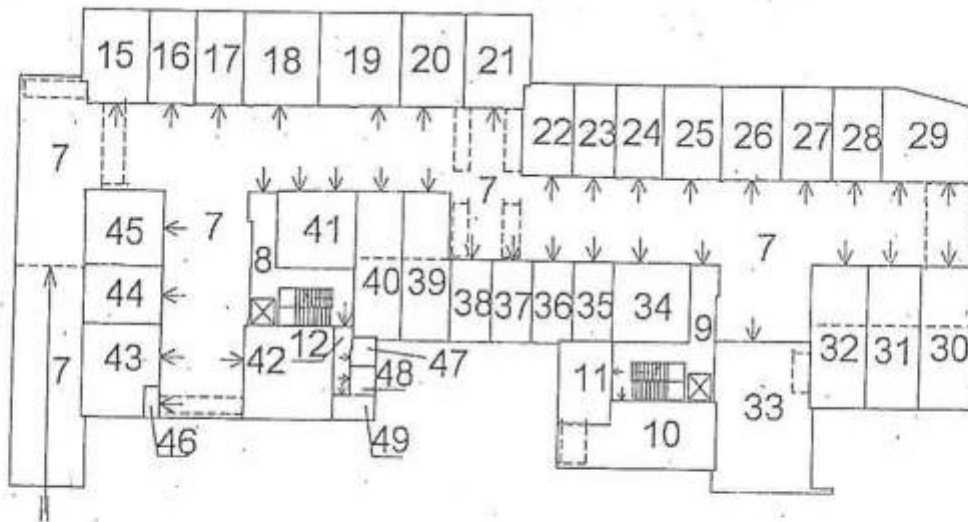

PIANTA PIANO TERRA

