



MINISTERO DELLE FINANZE

Mod. B (Nuovo Catasto Edilizio Urbano)

DIREZIONE GENERALE DEL CATASTO E DEI SERVIZI TECNICI ERARIALI

NUOVO CATASTO EDILIZIO URBANO

(R. DECRETO-LEGGE 13 APRILE 1939, N. 452)

Planimetria dell'immobile situato nel Comune di LORIA Via SEGA n° 46

Ditta [REDACTED]

Allegata alla dichiarazione presentata all'Ufficio Tecnico Erariale di TREVISO Scheda N.° [REDACTED]

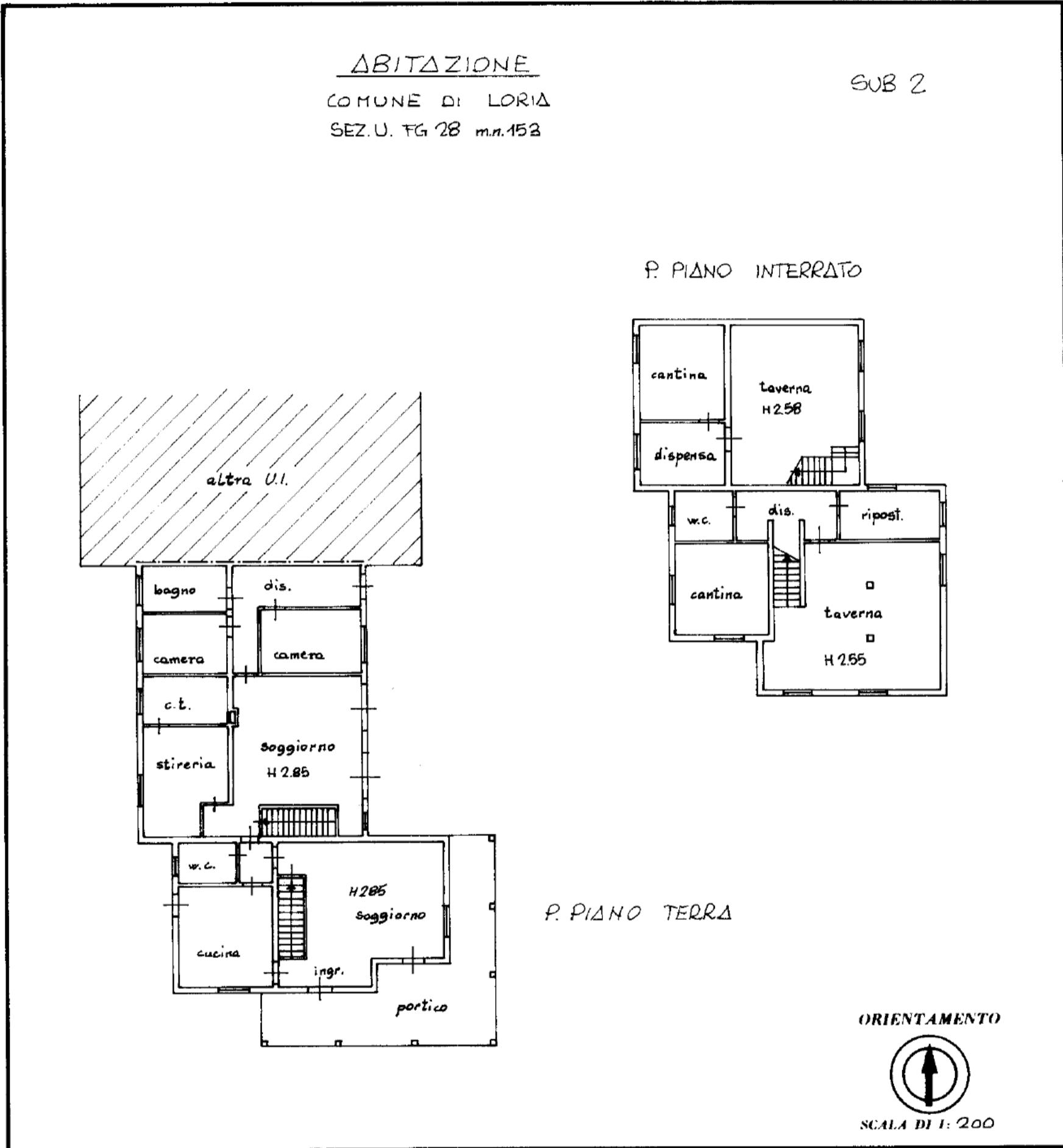

SPAZIO RISERVATO PER LE ANNOTAZIONI D'UFFICIO

DATA _____
PROT. N.° _____

U
2
15
2

Compilata dall'ing. SERGIO LUISON
(Titolo, nome e cognome del tecnico)

Iscritto all'Albo degli INGEGNERI
della Provincia di TREVISO

DATA _____
Firma: [Signature]

ELIOGRAFIA 4S - Treviso

Catasto dei Fabbricati - Situazione al 17/05/2021 - Comune di LORIA (E692) - < Sez. Urb.: D - Foglio: 5 - Particella: 536 - Subalterno: 0 > VIA SEGA n. 46 piano: S1-T; intaw 01