

AL SIG. SINDACO DEL COMUNE DI LORIA

OGGETTO : **Denuncia di inizio lavori**
in ordine alla licenza di costruzione nr. 125/73

Il sottoscritto 
titolare della licenza edilizia nr. 125/73 per la costruzione di un capannone
in questo comune in via Lugana
Sez. D Fgl. 5° mapp. n. 153

D e n u n c i a

che i lavori saranno iniziati in data 11 sett. 1974
DIRETTORE DEI LAVORI è il Sig. BROTTO geom. GIAMPAOLO da Cittadella - via Monte Nero
IMPRESA è la Ditta VALLOTTO GIUSEPPE da Cittadella - via Postumia di Ponente

C h i e d e

l'approvazione dei punti fissi di linea e di livello.

Con osservanza

IL TITOLARE DELLA LICENZA

L'Impresa Valotto Giuseppe

Il Direttore dei Lavori Giampaolo Brotto

Cittadella li 2 sett. 1974

N.B. La denuncia deve essere presentata all'Ufficio Tecnico Comunale almeno 10 giorni prima dell'inizio lavori. Si autorizza inoltre con la presente i sopralluoghi.

Comune di LORIA

li _____

Preso atto di quanto sopra, dei grafici di progetto, della licenza di costruzione, effettuato sopralluogo alla presenza dei Sigg. _____

è riscontrato quanto segue _____

IL TITOLARE DELLA LICENZA

IL TECNICO COMUNALE

L'ASSUNTORE DEI LAVORI

IL DIRETTORE DEI LAVORI

Marca
da
bollo

Comune di Loria

Prot. N _____
Registro costruzioni
N. 125/73

LICENZA DI COSTRUZIONE

IL SINDACO

Vista la domanda in data 21.5.73

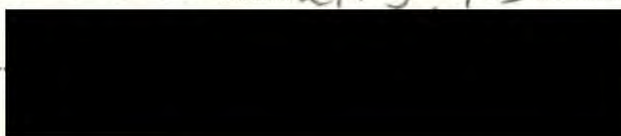
con la quale 

chiede il permesso per continuare

su terreno censito in catasto _____

Sezione D Foglio 5 Mappale N. 153

in via Lugana n. _____ da adibirsi ad uso _____

di proprietà stessa

Visti i tipi e disegni allegati alla domanda stessa;

Vista la relazione in data 6.7.73

dell'Ufficiale Sanitario;

Sentito il parere favorevole della Commissione Comunale Edilizia;

Visto gli artt. 220 e 221 del T.U. Leggi Sanitarie approvato con R.D.

27 luglio 1934, n. 1265;

Visto l'art. 31 della legge urbanistica 17 agosto 1942, n. 1150; modificata con la legge 6 agosto 1967, n. 765;

Visto l'art. 7 della Legge 5 marzo 1963, n. 246, relativa all'imposta incremento valore aree fabbricabili;

Vista la denuncia al Genio Civile di _____

in data _____ per le opere in conglomerato cementizio

(legge 5-11-1971, n. 1086);

Visti i regolamenti comunali di edilizia, igiene, polizia urbana e rurale e la legge Comunale e Provinciale;

C O N C E D E

la licenza richiesta, salvi i diritti dei terzi ed i poteri attribuiti agli altri organi, per l'esecuzione del lavoro sopra specificato, sotto l'osservanza delle disposizioni contenute nella circolare del Ministero dei LL.PP. 24 gennaio 1953, n. 189, dei regolamenti comunali edilizio e d'igiene, di tutte le altre disposizioni vigenti nonché delle seguenti condizioni particolari:

- 1 - Il fabbricato dovrà essere eseguito in conformità ai tipi presentati, a perfetta regola d'arte ed ultimato entro il termine di mesi da oggi in ogni sua parte tanto interna che esterna, compresi gli infissi e la tinteggiatura;
- 2 - Il fabbricato dovrà essere dotato di acqua potabile dell'acquedotto comunale e di latrine a caduta d'acqua;
- 3 - Dovrà essere assicurato il regolare scolo delle acque luride in pozzetto a due scomparti di adeguata capacità e lo smaltimento delle acque chiarificate;
- 4 - La tinteggiatura dei progetti dovrà essere preventivamente approvata dall'Ufficio Tecnico Comunale;
- 5 - Il fabbricato non potrà essere abitato senza il permesso del Comune, e, se del caso, senza certificato di prevenzione incendi rilasciato dal Comando dei Vigili del Fuoco, il permesso di agibilità;
- 6 - Dovranno essere osservate, in quanto applicabili, le norme sull'impiego di acciaio speciale sagomato ad alto limite elastico nelle strutture

in cemento armato come da circolare n. 2337 in data 10 settembre 1956 del Consiglio Superiore del Ministero dei Lavori Pubblici;

- 7 - Prima di iniziare la costruzione delle opere di cui alla legge 5-11-1971, n. 1086, è fatto obbligo di presentarne denuncia al Genio Civile che all'uopo rilascerà apposita dichiarazione di ricevuta al denunciante e ne informerà il Comune interessato;
- 8 - Dovrà, inoltre, essere presentata denuncia all'Ufficio Imposte di Consumo per i materiali da costruzione;
- 9 - Il luogo destinato all'opera deve essere chiuso con assito lungo i prospicienti le vie o spazi pubblici;
- 10 - Per le eventuali occupazioni di aree stradali si deve ottenere speciale autorizzazione dell'Ufficio Comunale;

Le aree così occupate devono essere restituite nel pristino stato, a lavoro ultimato e anche prima su richiesta dell'Ufficio Comunale, nel caso che la costruzione venisse sospesa oltre un certo tempo;
- 11 - Se nel manomettere il suolo pubblico il costruttore incontrasse manufatti per servizio pubblico deve usare ogni cautela per non danneggiarli e deve darne contemporaneamente avviso alle Ditte o Imprese proprietarie per i provvedimenti del caso;
- 12 - Gli assiti di cui al paragrafo 9 od altri ripari devono essere imbiancati agli angoli salienti a tutta altezza e muniti pure agli angoli di una lanterna a vetri rossi da mantenersi accesa dal tramonto al levar del sole, secondo l'intero orario della pubblica illuminazione;
- 13 - Appena tracciate le fondamenta dovrà essere informato il Comune, per il sopraluogo di competenza;

14 - L'esecutore dei lavori deve produrre regolare denuncia delle opere in cemento armato normale o precompresso ai sensi della legge 5-11-1971, n. 1086;

15 - La presente licenza è valida per mesi 12 (non più di 12) dalla data della presente; qualora entro tale termine i lavori non siano stati iniziati, dovrà essere presentata istanza diretta ad ottenere il rinnovo della licenza.

Dal Municipio, li 13.9.1973

IL SINDACO

Comune di _____



Il sottoscritto Messo Comunale dichiara di aver oggi notificato la presente licenza, ai sensi dell'art. 31 della legge 17 agosto 1942, n. 1150, mediante consegna di copia a mano di _____
li _____

Il Messo Comunale

COMUNE DI LORIA

PROGETTO PER LA COSTRUZIONE DI UN COM-

PLESSO INDUSTRIALE PER LA LAVORAZIONE DI

CARTA DA MACERO, PER CONTO DEL SIG.

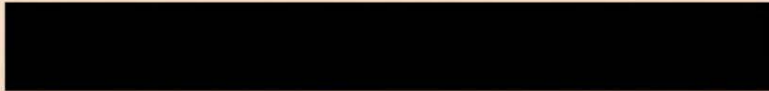

GIAMPAOLO BROTTTO
Geometra in CITTADELLA
Via Monte Nero, 17
Studio e Abitaz. - Tel. 93.873

DISEGNI SCALA 1:100



Brottto

COMUNE DI LORIA
Visa si approva sentito il parere
della Commissione Comunale di Edi-
lizia nella seduta del 13-9-73
IL SINDACO

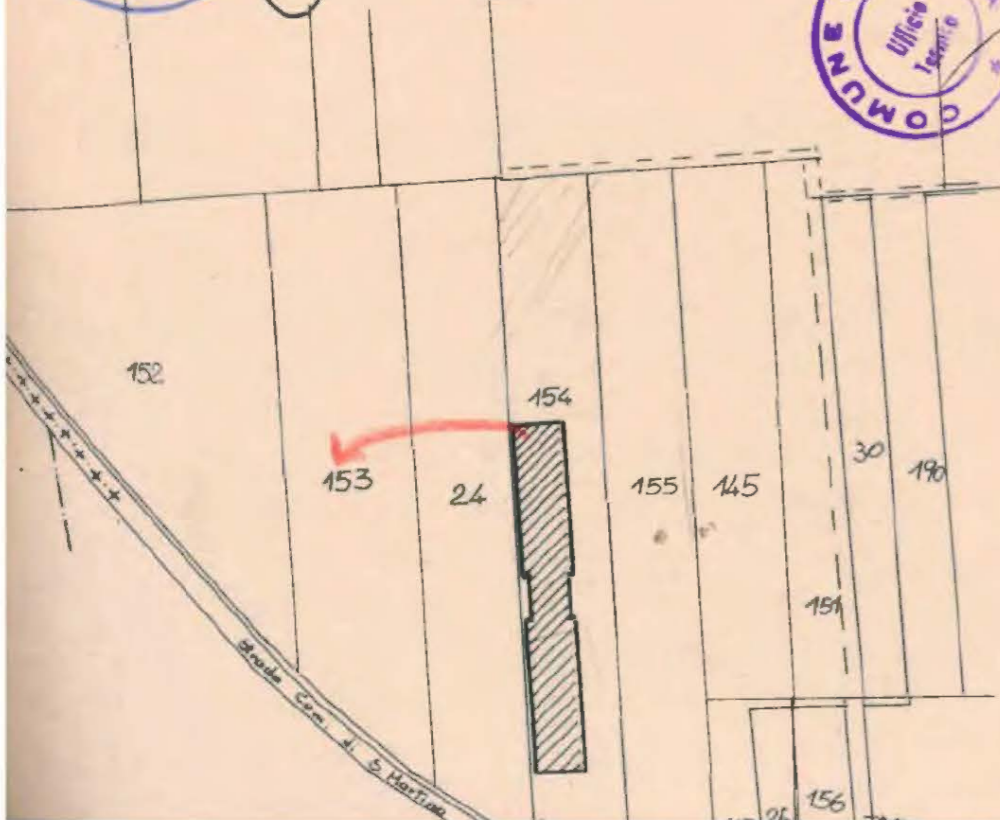

Comune di Loria
Sez. D-Fog V°-m.n. 154
planimetria 1:2000

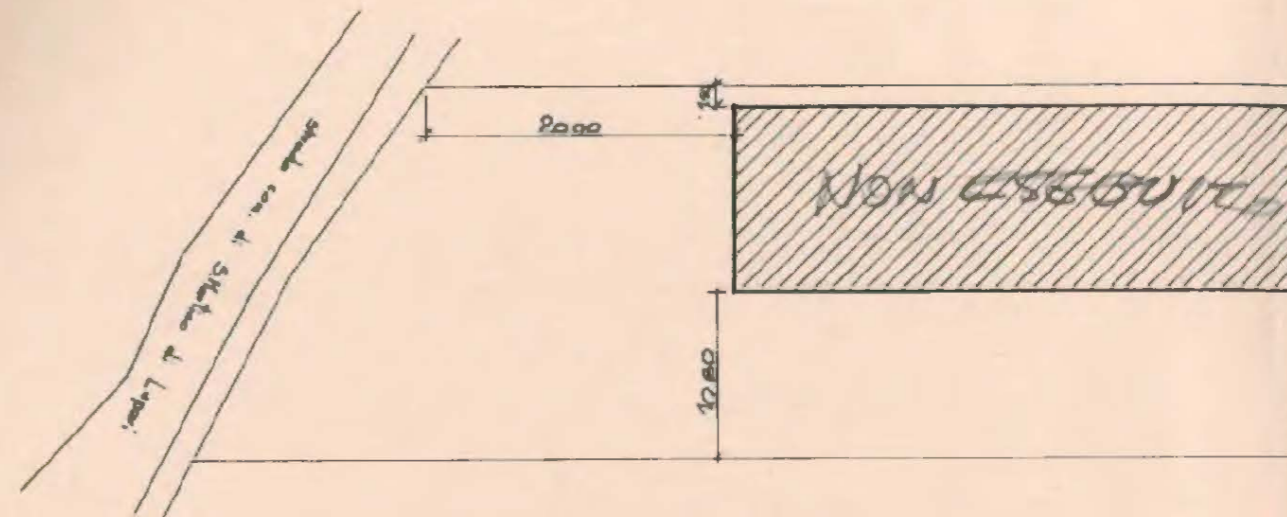

Comune di Loria
Sez. D-Fog V°-m.n. 154
planimetria scala 1:500

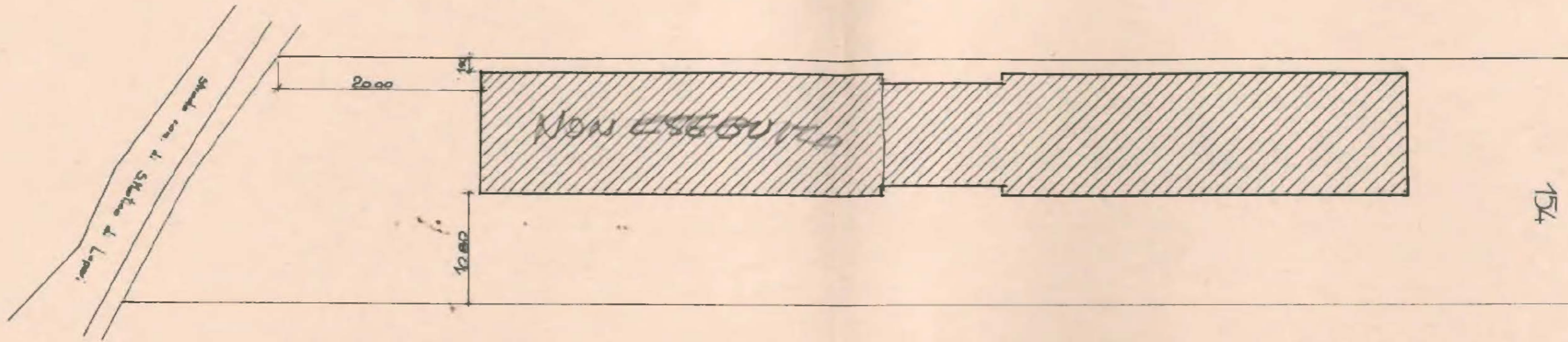

Comune di Loria
 Sez. D - Fog. V - n. 154
 planimetria scala 1:500

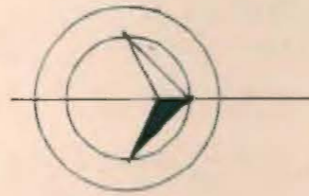

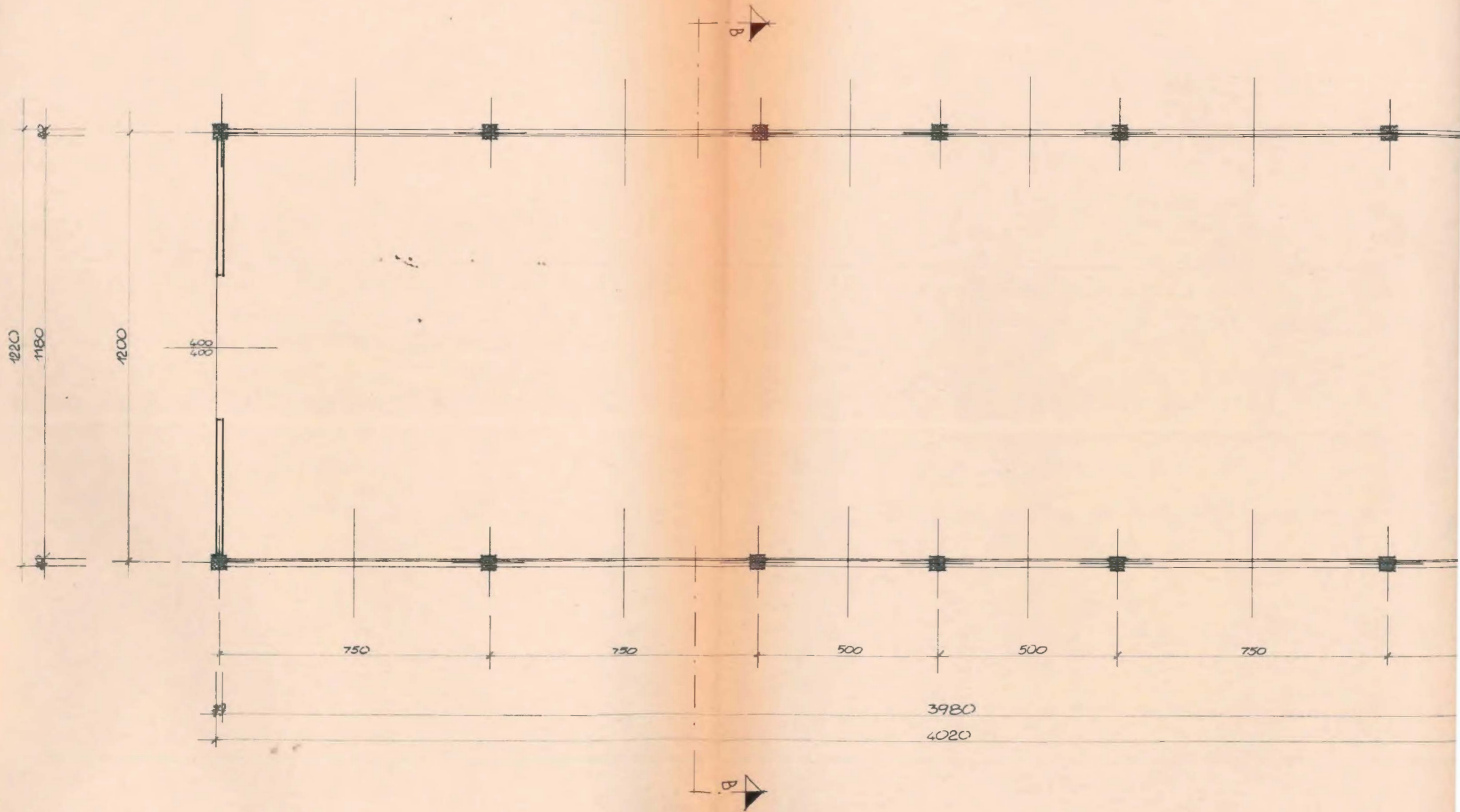

400, 44
 124, 00
 11 1/2

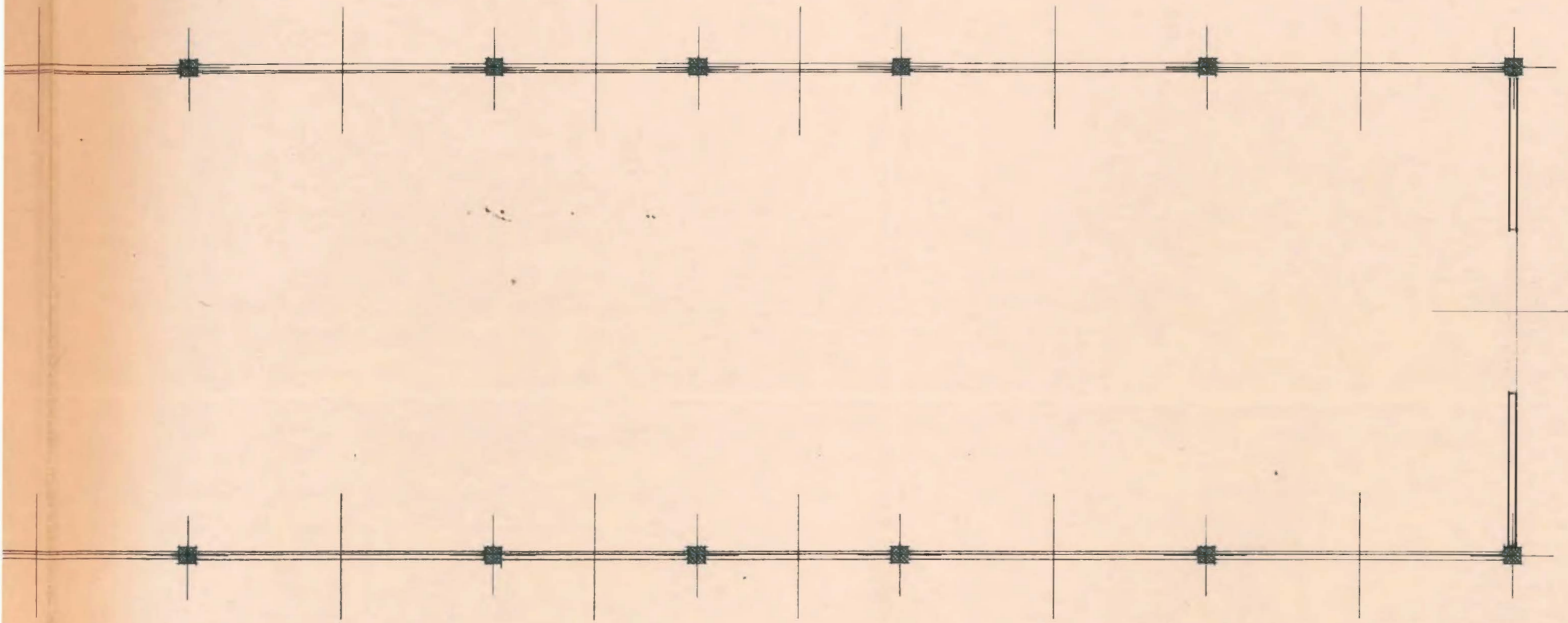

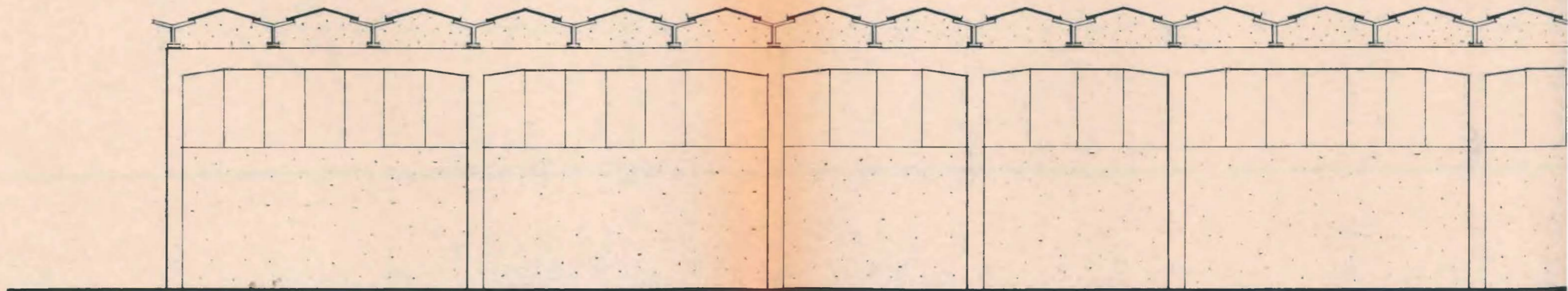

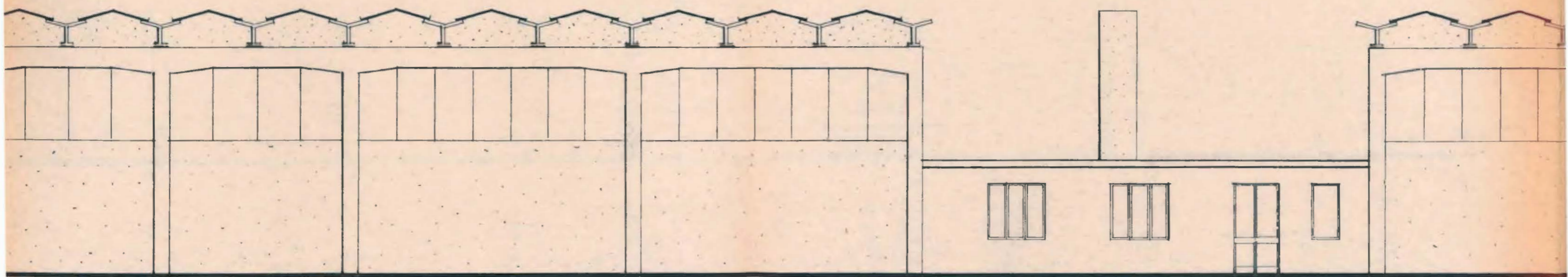

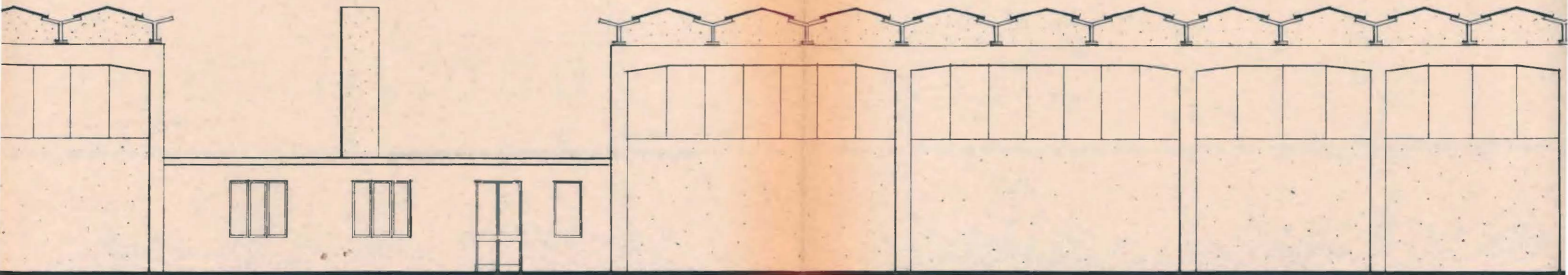

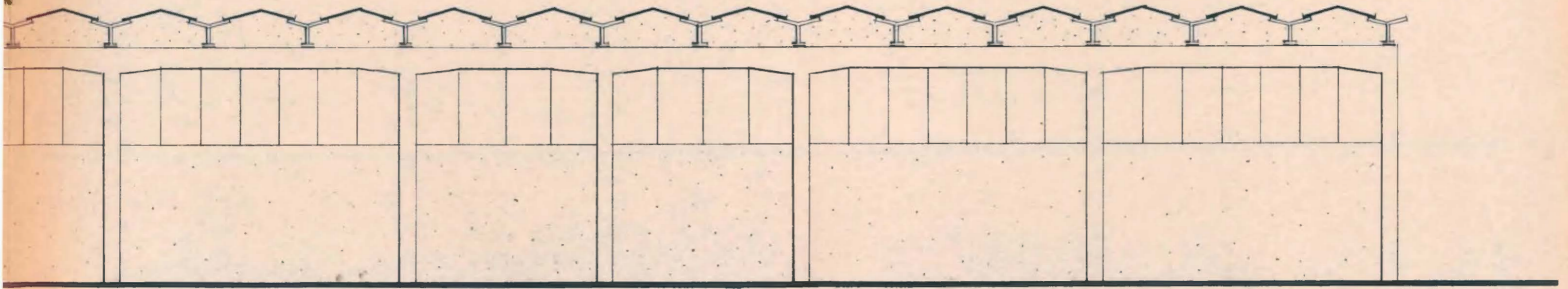

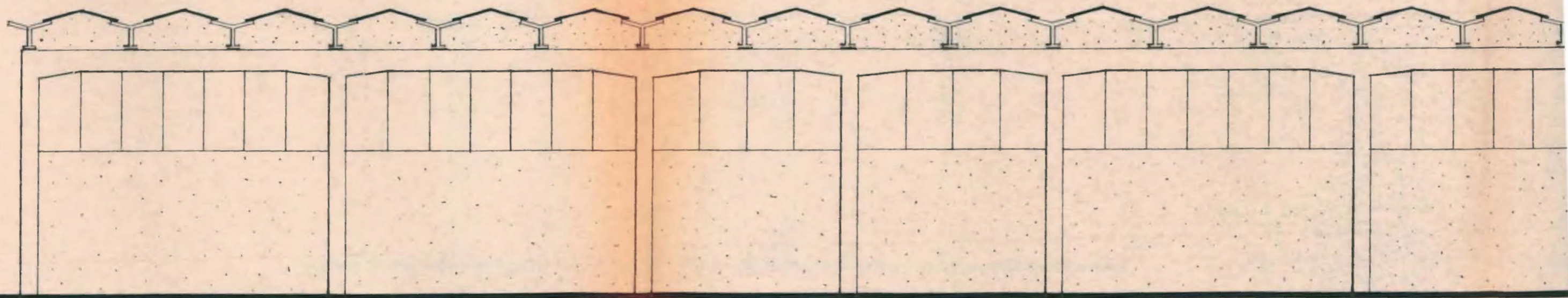

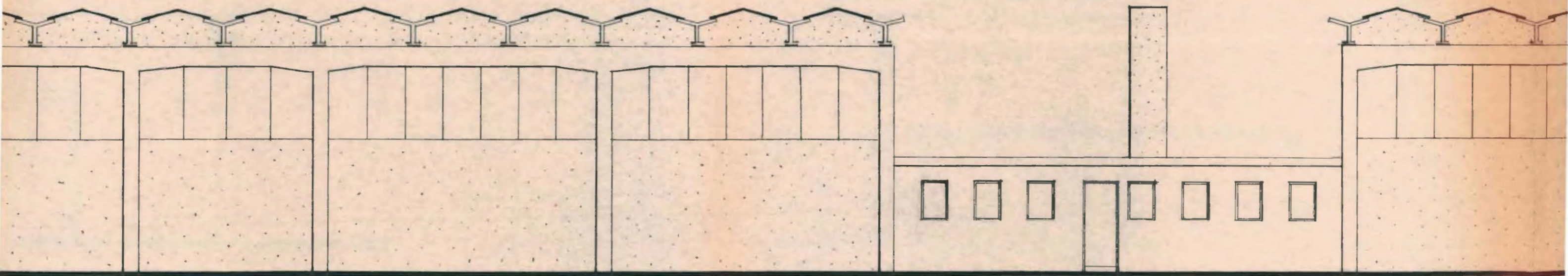

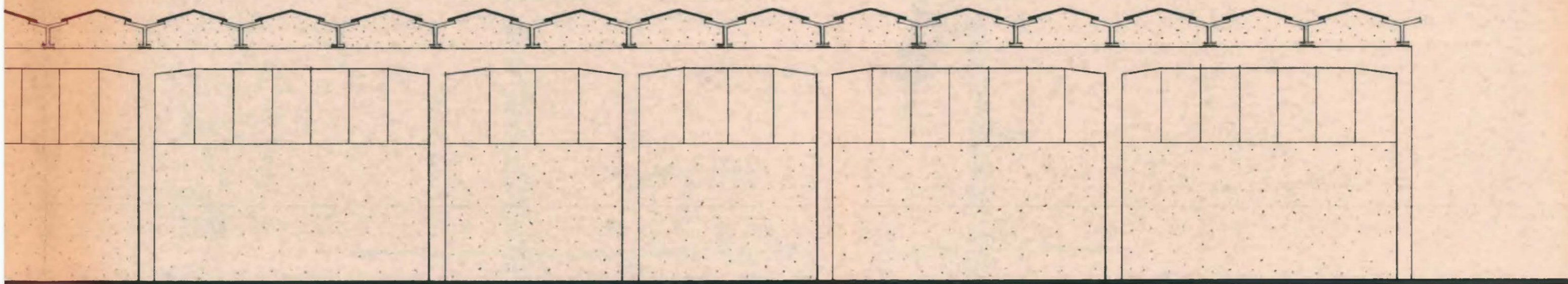

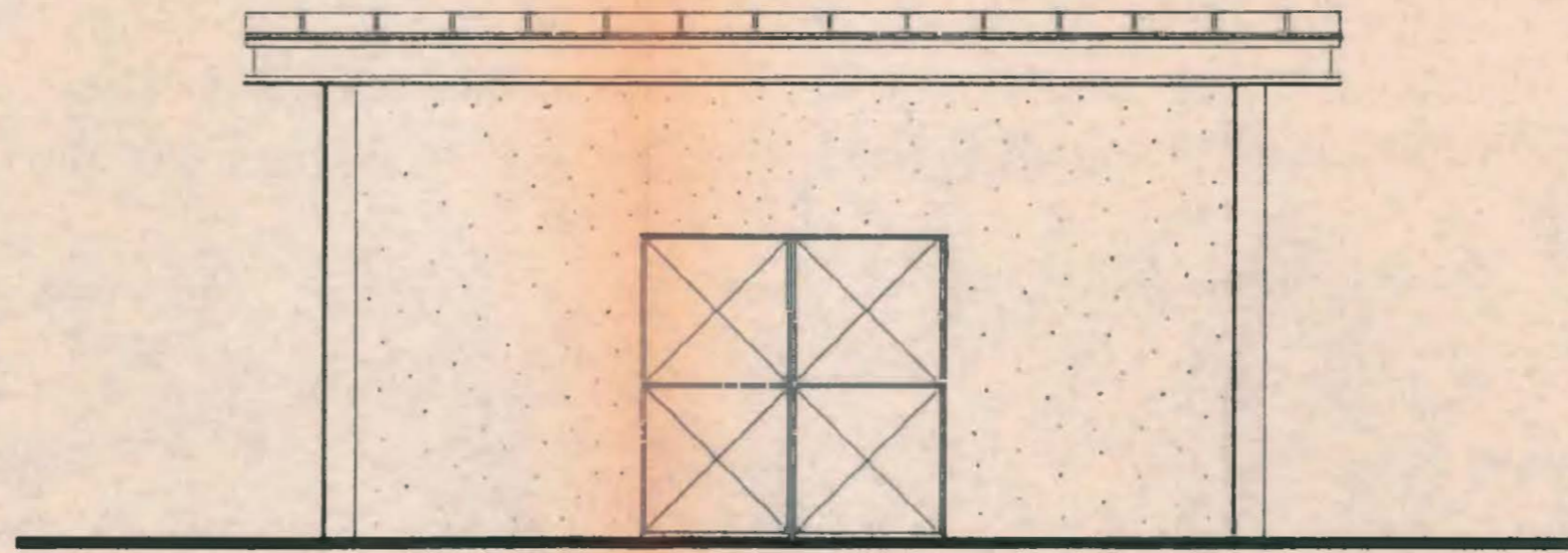

PROSPETTO SVD

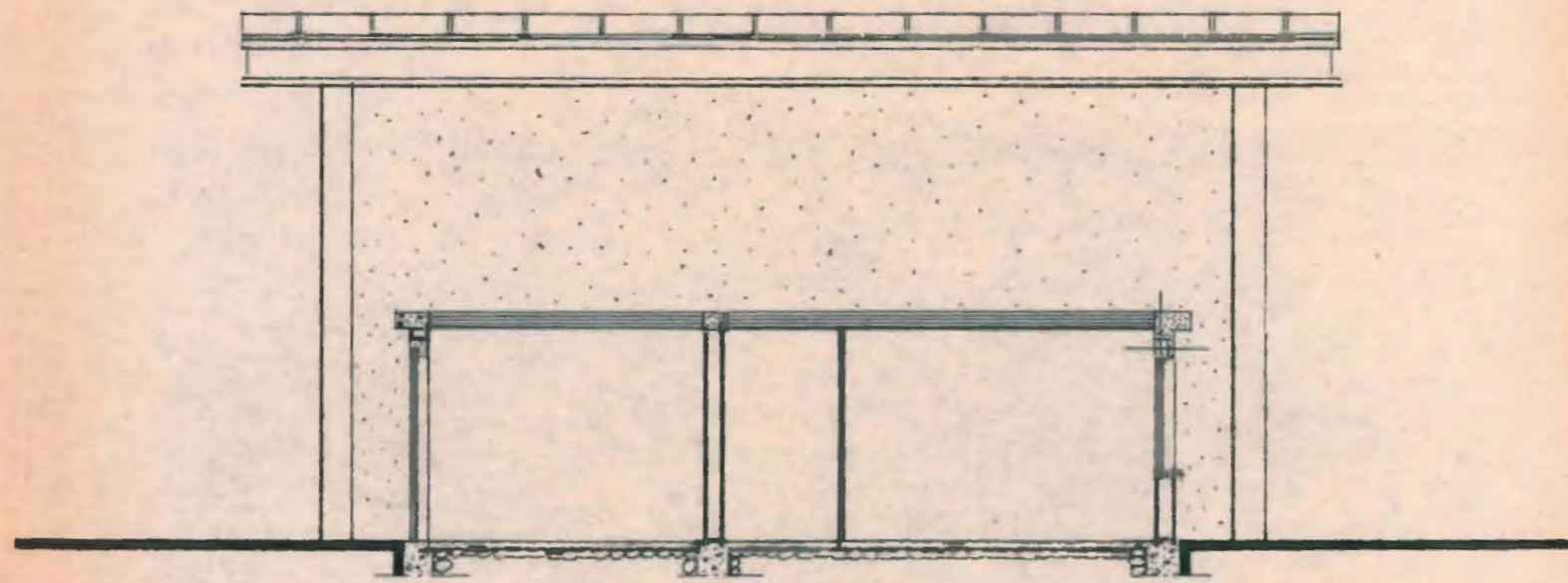

SEZIONE A-A

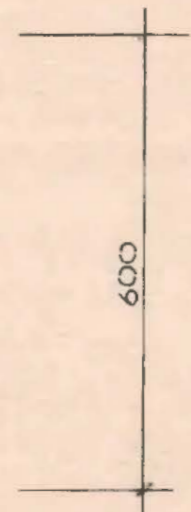
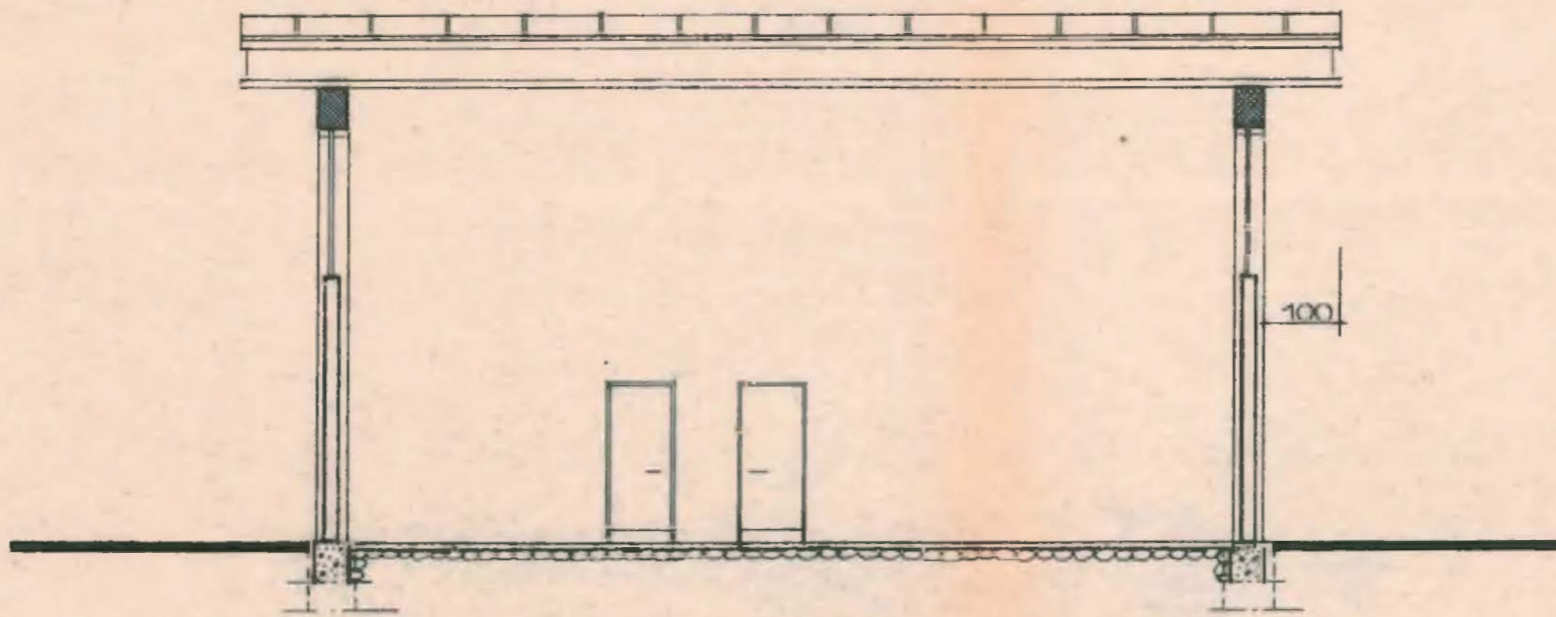
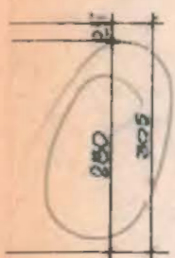

SEZIONE B-B

COMUNE DI LORIO

PROGETTO PER LA COSTRUZIONE DI UN COM-
PLESSO INDUSTRIALE PER LA LAVORAZIONE DI
CARTA DA MACERO, PER CONTO DEL SIG.



DISEGNI SCALA 1:100



Giampaolo Brotto

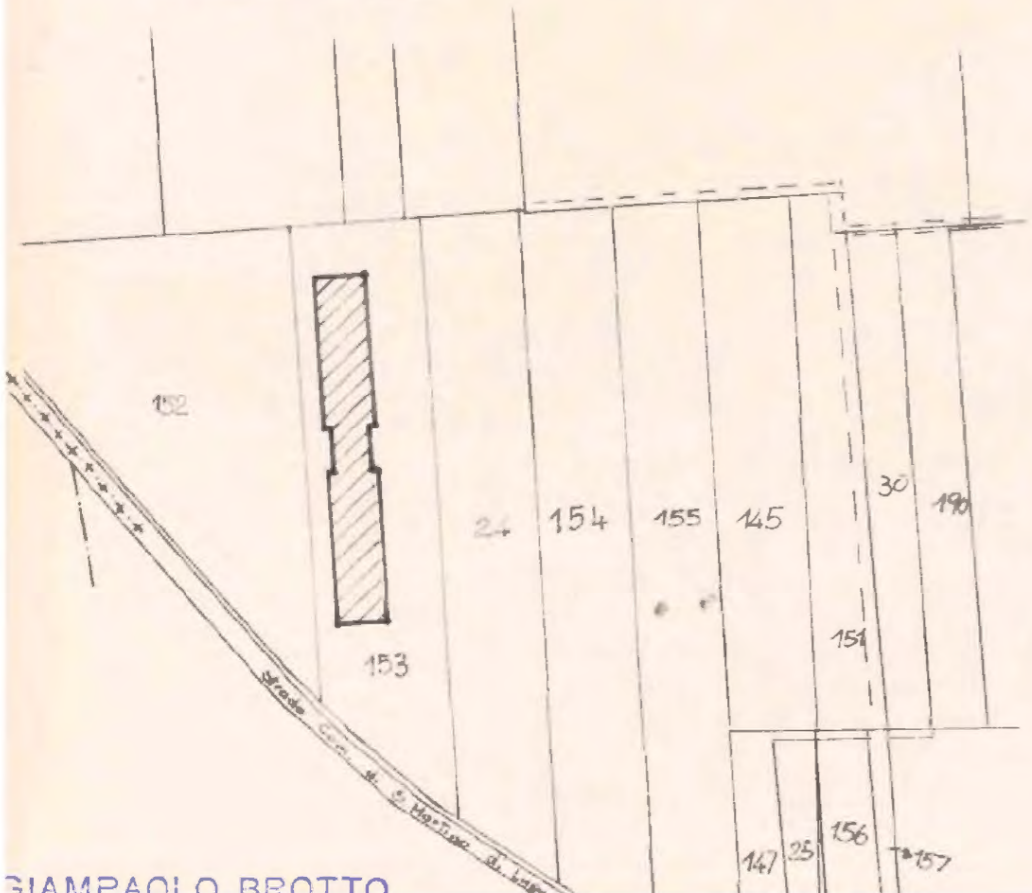

Comune di Lorio
Sez. D-Fog. V-m.n. 153
planimetria 1:2000

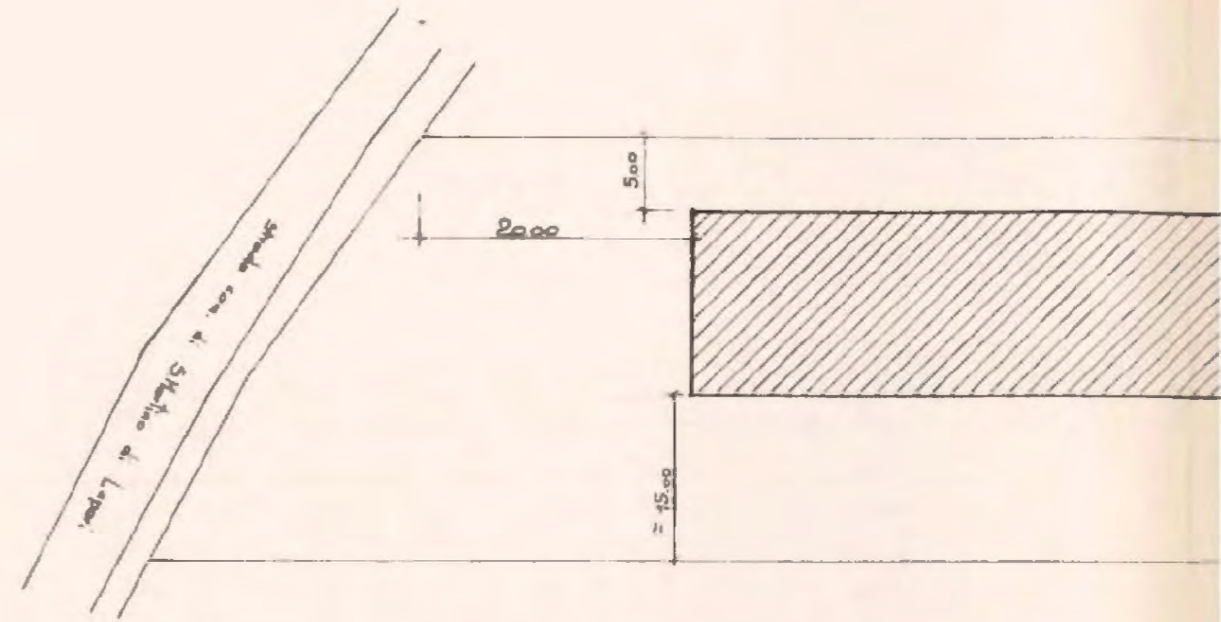

Comune di Lorio
Sez. D-Fog. V-m.n. 153
planimetria scala 1:500

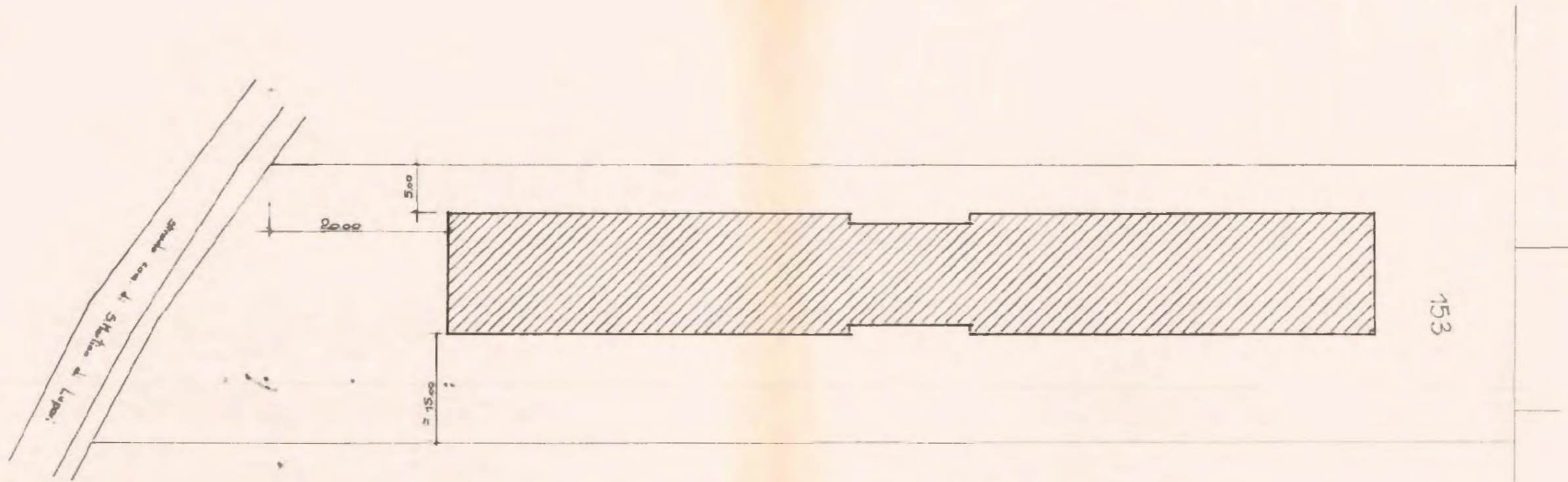

Comune di Lario
Sez. D - Fog. V - n. 153
planimetria scala 1:500

