

MOD. AN (CEU)

LIRE
605

MINISTERO DELLE FINANZE

DIREZIONE GENERALE DEL CATASTO E DEI SS.TT.EE.

CATASTO EDILIZIO URBANO (RD 13-4-1939, n. 652)

VIA CAL RESANA

Planimetria di u.i.u. in Comune di VAZZOLA



MODULARIO
F. 1/10/1984

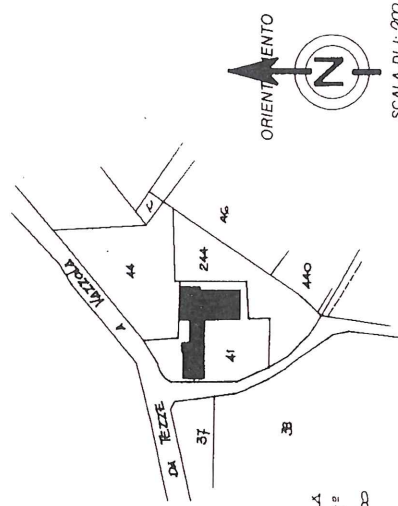
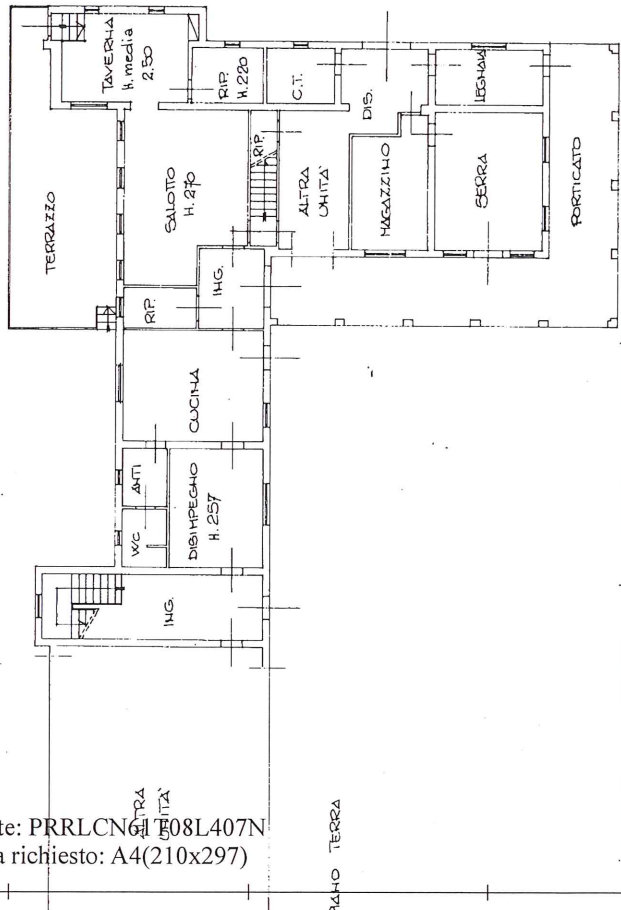
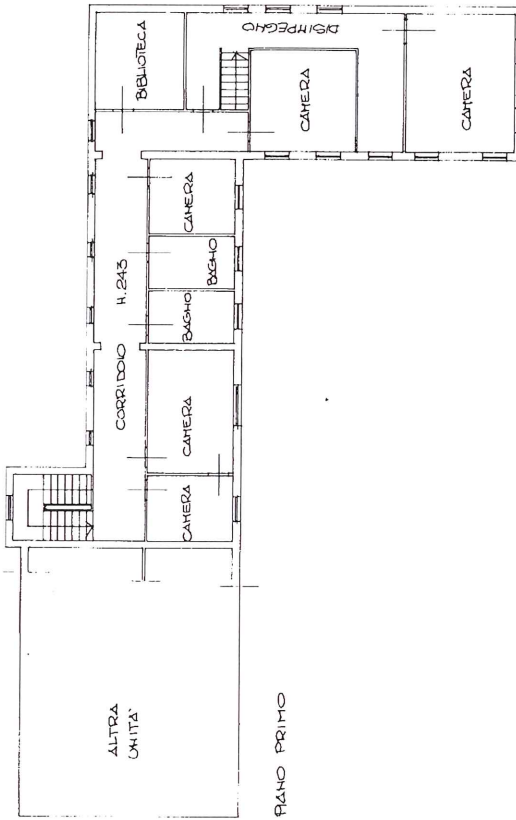
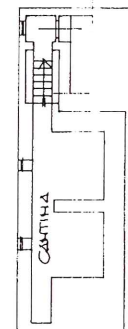

COMUNE DI VAZZOLA
SEZ. C. P. 2.000 P. 21
M.M. 41 Scala 1:2000

SCALA DI 1:200

RISERVATO ALL'UFFICIO

Completata dal Geometra
CAHISTARO GIUSEPPE
iscritto all'albo dei Geometri
della provincia di Treviso n. 1060

Dichiarazione di N.C.
Denuncia di variazione
Identificativi catastali
E-21-Exc-2
n. 41 sub. 2 in un
P. 21-Exc-2

Catasto dei Fabbricati - Situazione al 27/10/2018 - Comune di VAZZOLA (L700) - Sez. Urb.: C - Foglio: 2.99 Particella: 41 - Subalterno: 2 -
Firmato DA: PIRELLA S.p.A. - ASUBRECC S.P.A. NG CA 3 Serial#: 6762029549657299463e71e7e5953d

Ultima planimetria in atti

MODULARIO
F. rig. rend 497



MINISTERO DELLE FINANZE
DIREZIONE GENERALE DEL CATASTO E DEI SS.TT.EE.

MOD. BN (CEU)

CATASTO EDILIZIO URBANO (RDL 13-4-1939, n. 652)

LIRE
385

Planimetria di u.i.u. in Comune di VAZZOLA via CAL RESANA civ.

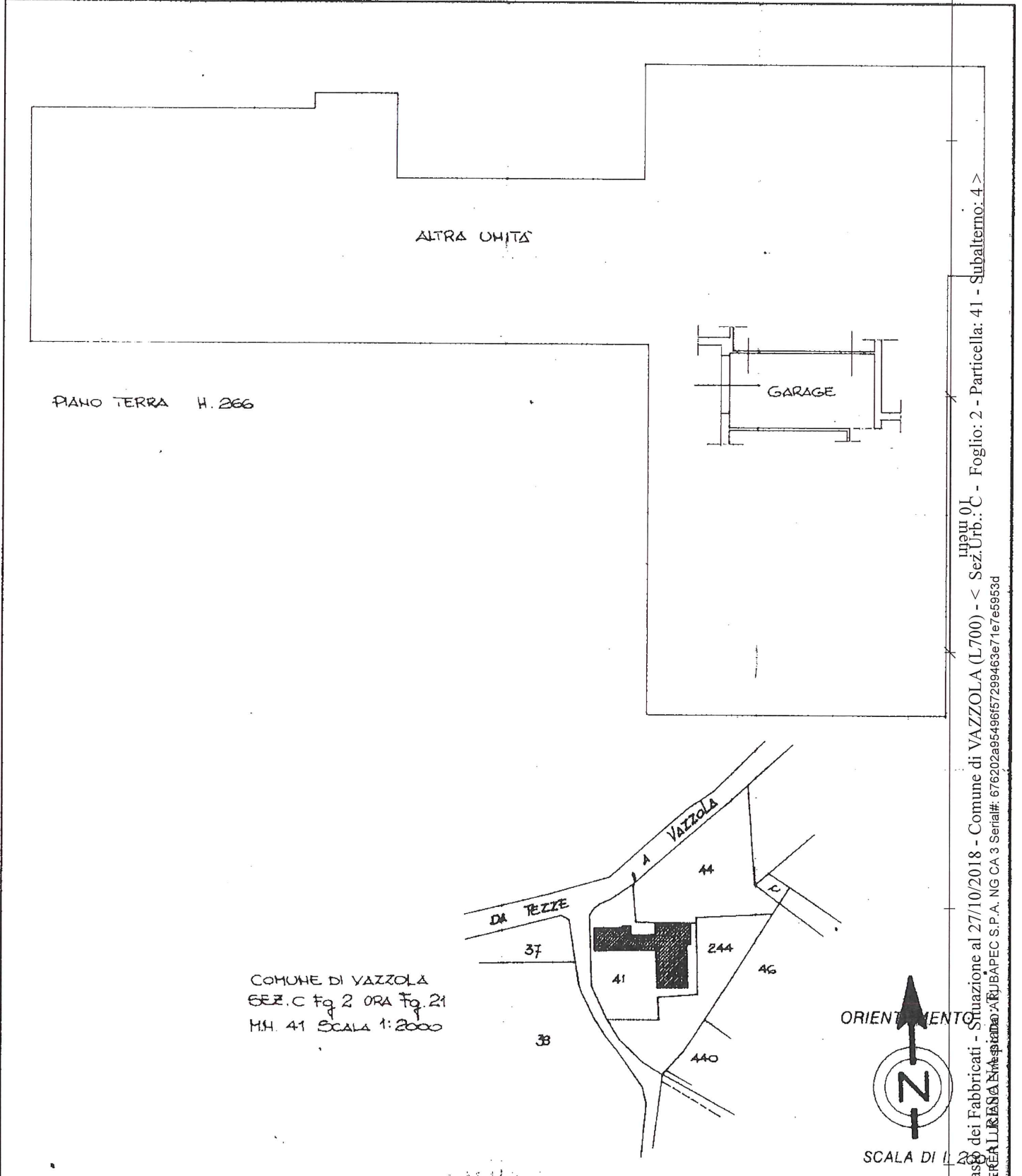

COMUNE DI VAZZOLA
SEZ. C Fg. 2 ORA Fg. 21
M.H. 41 SCALA 1:2000

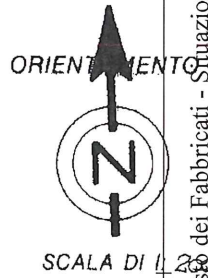

Catasto dei Fabbricati - Situazione al 27/10/2018 - Comune di VAZZOLA (L.700) - < Sez. Urb.: C - Foglio: 2 - Particella: 41 - Subalterno: 4 >
Firmato DA PERE A LUIGIA N. 1000

Dichiarazione di IV C

Ultima planimetria in attuazione

Data presentazione: 28/09/1992 - Data: 27/10/2018 - n. T46587 - Richiedente: PRRLCN61T08L407N

Totale schede Form. di acquisizione: A4(210x297) Form. stampo richiesto: A4(210x297)

n. 41 sub 4

Compilata dal Geometra
(Titolo, cognome e nome)
CANNISTRARO GIUSEPPE

iservito al catasto de Geometra
della provincia di TRE VISO n. 1000

data 26.8.92 Firma

RISERVATO ALL'UFFICIO

28 SET. 1992

6596

