

MODULARIO
F. rig. rend. 497



MINISTERO DELLE FINANZE
DIREZIONE GENERALE DEL CATASTO E DEI SS.TT.EE.
CATASTO EDILIZIO URBANO (RDL 13-4-1939, n. 652)

MOD. **BN** (CEU)

LIRE
250

Planimetria di u.i.u. in Comune di MARENDO DI PIAVE via G. GALILEI civ.

ditta: MASET GIUSEPPE & CORRIATO GIOVANNA prop. $\frac{2}{3}$ involucri in comunione legale
ZORZATO MARCO & TRILUCA PIASA consociati in comunione legale prop. $\frac{1}{3}$ involucri

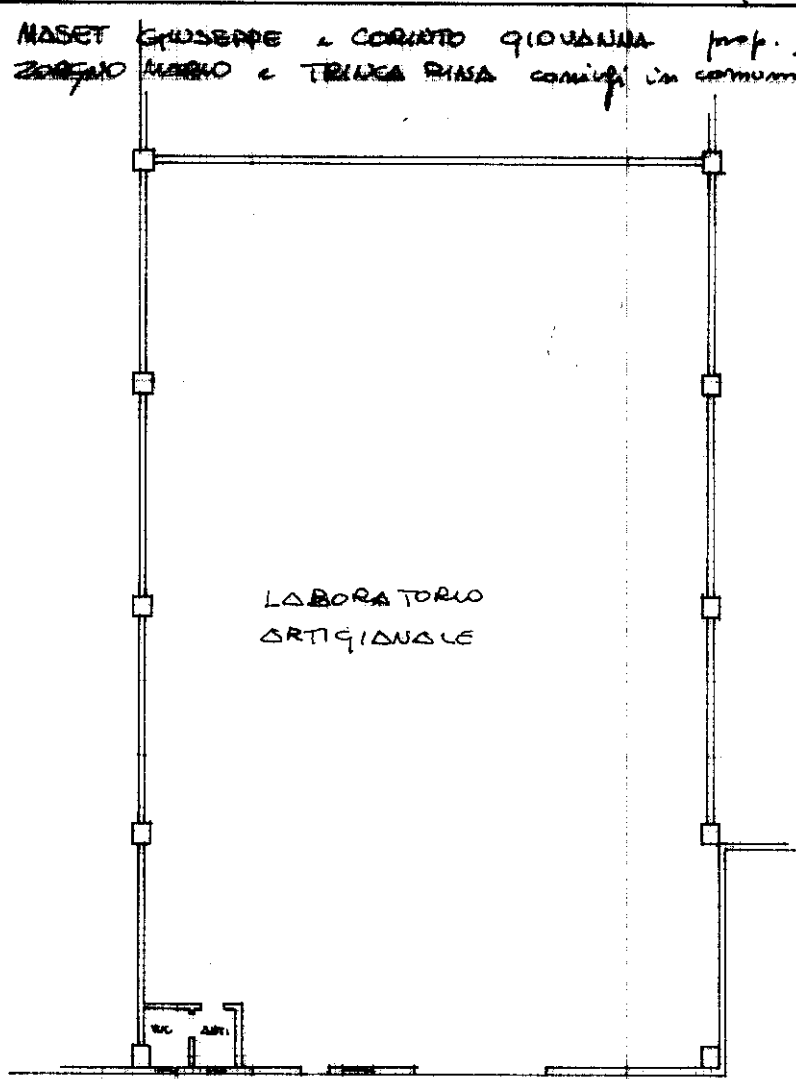

P.P. TERRA m. 1,200

h. = 5.00 ml

LABORATORIO
ARTIGIANALE

**U90
2397A**

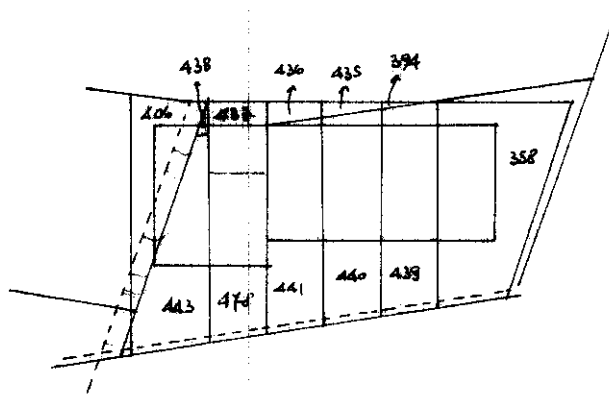

ORIENTAMENTO

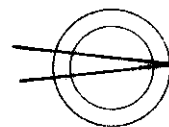

SCALA DI 1: **600**

Catasto dei Fabbricati - Situazione al 24/03/2023 - Comune di MARENDO DI PIAVE(E940) - < Sez. urbana A - Foglio I - Particella 478 - Subalterno 1 >
VIA GALILEI Piano T

Dichiarazione di N.C.
Ultima planimetria in variazione

Compilata dal Geom. BRUNELLO LUIGINO
(Titolo, cognome e nome)

RISERVATO ALL'UFFICIO

Data presentazione: 07/02/1990 - Data: 24/03/2023 - n. T204429 - Richiedente: RSLCST62H43F770I

Totale schede: (-) **1** (formato) acquisizione: A4(210x297) della provincia di TREVISO n. **1393**

n. **478** sub.
data **22.1.90** Firma

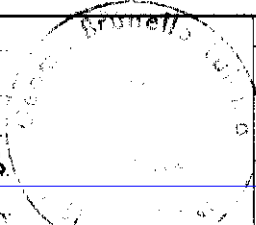

1 FEB 1991
2397