

MODULARIO  
F. 109/1000 497



MINISTERO DELLE FINANZE  
DIREZIONE GENERALE DEL CATASTO E DEI SERVIZI TECNICI ERARIALI

MOD. B (Nuovo Catasto Edilizio Urbano)

Lire  
50

# NUOVO CATASTO EDILIZIO URBANO

(R. DECRETO-LEGGE 18 APRILE 1950, N. 690)

Planimetria dell'immobile situato nel Comune di Vedelago Via Pomini - Barcon  
Ditta Borghese Elisabetta e Rigo il 16/8/1983 e Agnello Laura e sua sorella il 29/11/1948  
Allegata alla dichiarazione presentata all'Ufficio Tecnico Erariale di Trevi

12

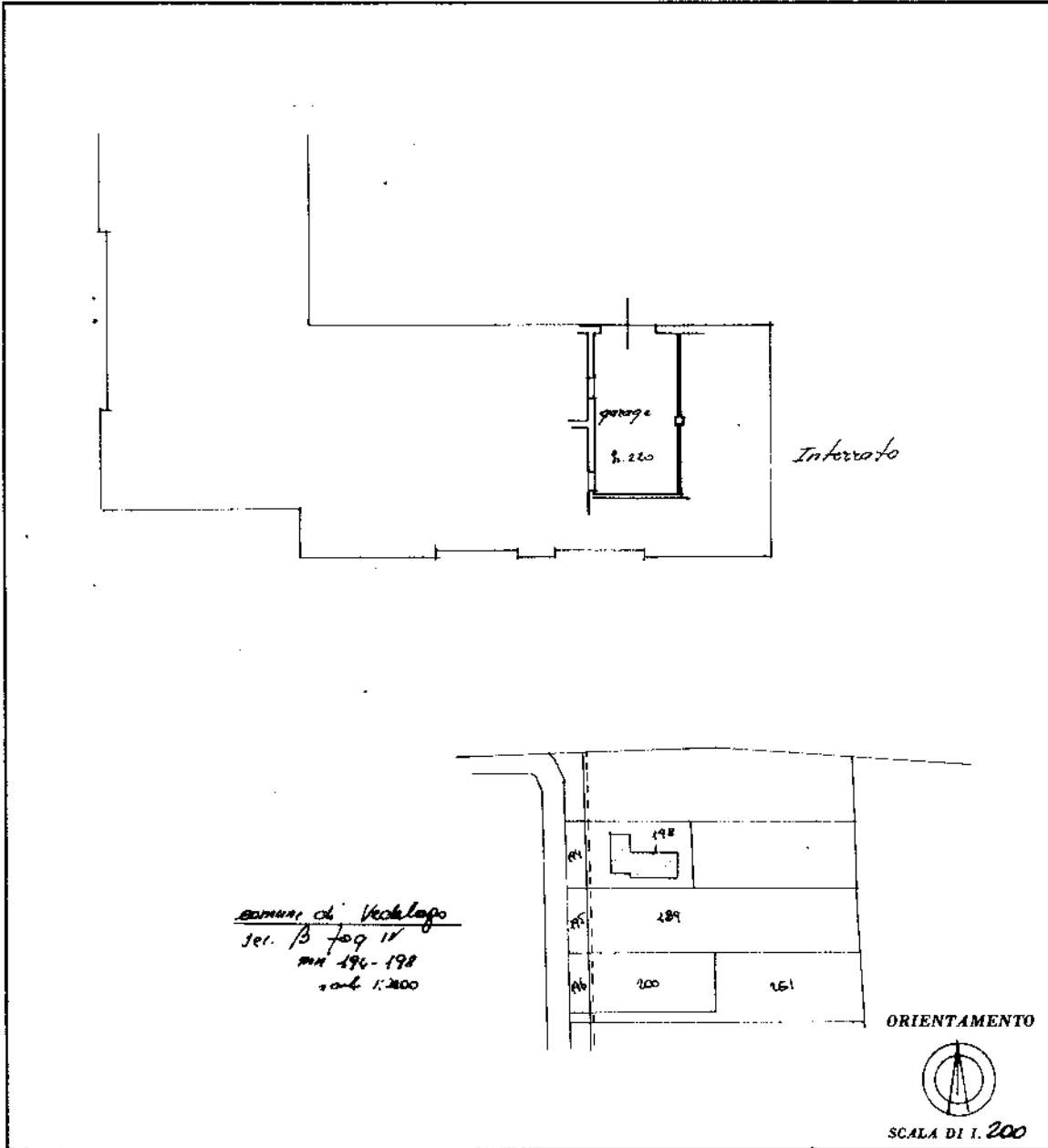

SPAZIO RISERVATO PER LE ANNOTAZIONI D'UFFICIO	
DATA PROT. N° <u>1261</u>	<u>B4</u> <u>198</u> <u>19</u>

Compilata dal Geom. Dino Roncato  
(Titolare, notaio e organo del servizio)

Iscritto all'Albo dei Geometri  
della Provincia di Trevi

DATA 1/6/1983

Firma: [Signature]

Ultima planimetria in atti

Catasto dei Fabbricati - Situazione al 13/09/2019 - Comune di VEDELAGO (L706) - < Sez.Urb.: B - Foglio: 4 - Particella: 467 - Subalterno: 12 >  
VIA BTG. S. POMINI piano: S1;