

MODULARIO
F. - Cat. S. T. - 315

2



MINISTERO DELLE FINANZE
DIREZIONE GENERALE DEL CATASTO E DEI SERVIZI TECNICI ERARIALI
NUOVO CATASTO EDILIZIO URBANO

(R. DECRETO-LEGGE 15 APRILE 1928, N. 652)

MOD. B (Nuovo Catasto Edilizio Urbano)

Lire
50

Planimetria dell'immobile situato nel Comune di ASOLO Via VILLA d'ASOLA

Ditta [REDACTED]

Allegata alla dichiarazione presentata all'Ufficio Tecnico Erariale di TREVISO

82/3

PIANO CANTINATO h = 2.20

PIANO TERRA h = 2.80

DATI TECNICI

ESTRATTO di MAPPA
COMUNE di **ASOLO**
SEZIONE **C**
FOGLIO **82**
M.M. **32**
in SCALA **1:2000**

ORIENTAMENTO
NORD

SCALA DI 1:200

SPAZIO RISERVATO PER LE ANNOTAZIONI D'UFFICIO

DATA PROT. No <u>4848</u>	<u>C</u> <u>5</u> <u>82</u> <u>3</u>
------------------------------	---

Compilata dal GEOMETRA
(Titolo, nome e cognome del tecnico)
ROBATO MICHELIZIO

Iscritto all'Albo dei Geometri

della Provincia di TREVISO

DATA

Firma: Geom. Roberto Micheliato



193-OFFICINA C.V.-ROMA

MODULARIO
F. rig. rend. 497



MINISTERO DELLE FINANZE
DIPARTIMENTO DEL TERRITORIO
CATASTO EDILIZIO URBANO (RDL 13-4-1939, n. 652)

MOD. **BN** (CEU)

LIBRE
200

Planimetria di u.i.u. in Comune di ASOLO via VILLA D'ASOLO civ.

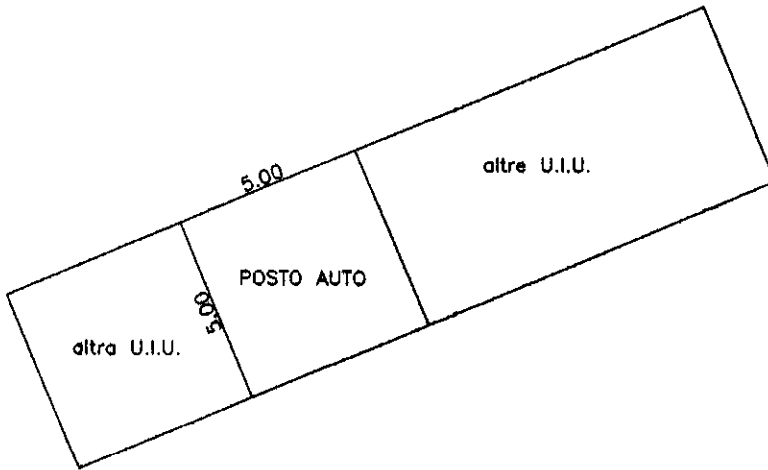

PIANO TERRA

nord

ORIENTAMENTO



SCALA DI 1: 200

Dichiarazione di N.C.

Denuncia di variazione

Ultima planimetria in atti

Compilata dal Geometra.....
(Titolo, cognome e nome)

FILIPPETTO, ROBERTO.....

Scritto all'albo de Geometri.....
A4(210x297) n. 82 sub. 14

data 12/03/1999 Firma.....

RISERVATO ALL'UFFICIO

Data presentazione: 22/03/1999 - Data: 24/10/2023 - n. T428982 - Richiedente: CSGNCL70L10C111P
Totale schede: 1 - Formato di acquisizione: A4(210x297) n. 82 sub. 14

Catasto dei Fabbricati - Situazione al 24/10/2023 - Comune di ASOLO(A471) - < Sez. urbana C - Foglio 5 - Particella 82 - Subaltermo 14 >
Firmato DA: A4(210x297) n. 82 sub. 14

Roma - Istituto Poligrafico e Zecca dello Stato - P.V.

MODULARIO
F. fig. rend. 497



MINISTERO DELLE FINANZE
DIPARTIMENTO DEL TERRITORIO
CATASTO EDILIZIO URBANO (RDL 13-4-1939, n. 652)

MOD. BN. (CEU)

URB
200

Planimetria di u.i.u. in Comune di ASOLO via VILLA D'ASOLO civ.

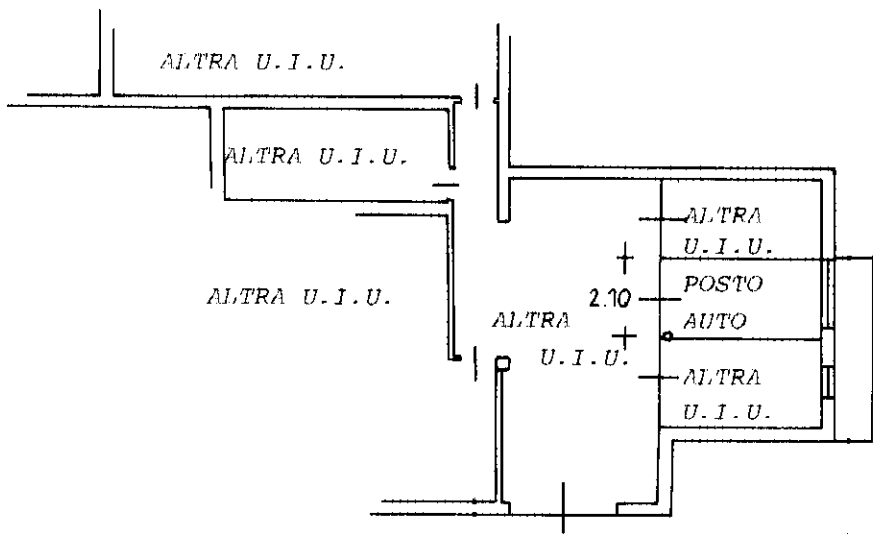

PIANO PRIMO SOTTOSTRADA H= 2.20 TR.

ORIENTAMENTO



SCALA DI 1:200

Dichiarazione di N.C. Compilata dal Geometra

Denuncia di variazione (Titolo, cognome e nome)
FILIPPELLO ROBERTO

RISERVATO ALL'UFFICIO

Data presentazione: 14/05/1999 - Data: 24/10/2023 - n. T428983 - Richiedente: CSGNCL70L10C111P - 1 della provincia di Treviso stampato in formato stampato chiesto: A4 (210x297) 2.8

Totale schede: 1 - Formato di acquisizione: A4 (210x297) 2.8

n. 82 sub. 76

data 12/05/1999 Firma

mapa 01
Catasto dei Fabbricati - Situazione al 24/10/2023 - Comune di ASOLO(A471) - < Sez. urbana C - Foglio 5 - Particella 82 - Subaltermo 26 >
Firmato DA: ASAGIEMME NIPICOLA S.p.A. - Ingresso Da: ABUBAPEC S.P.A. - NG.CA.3.Serial#..1715be65bd40473ff60432ed4c8c7cd4



Rome - Istituto Poligrafico e Zecca dello Stato - P.V.